

PROJEKTERING – NY 42 M. MAST

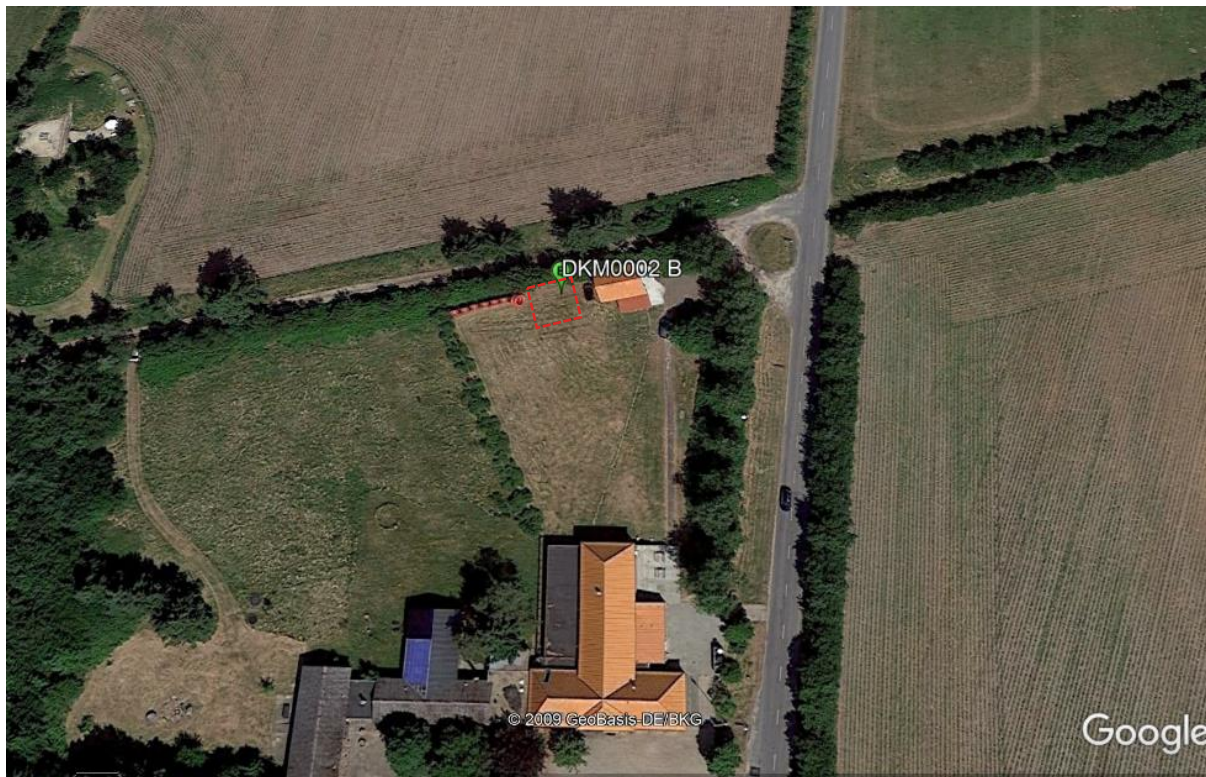

Projektering

Adresse:

V. Vedsted Byvej 59, 6760 Ribe

Matr. Nr.:

30b, V. Vedsted By, V. Vedsted



OVERSIGT OVER PLACERING AF MAST OG TEKNIK



Projektering

Der benyttes et areal på 8 m x 8 m til mast og tilhørende teknik

I byggefasen laves midlertidig adgang med køreplader til nærmeste vej.



FORSLAG TIL PLACERING AF NY 42 M. MAST

Den viste mast er ikke målfast. Masten viser udelukkende hvor den foreslåede placering er i området.



42 M. MAST

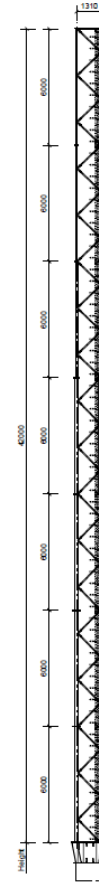
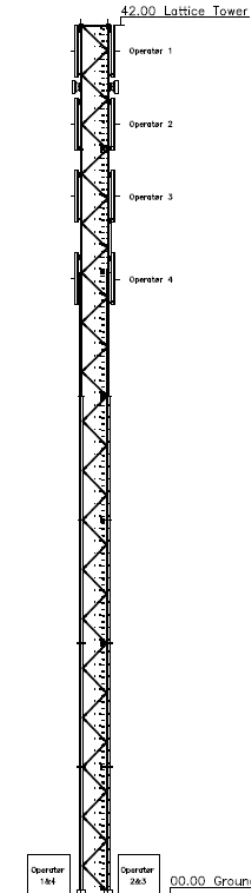
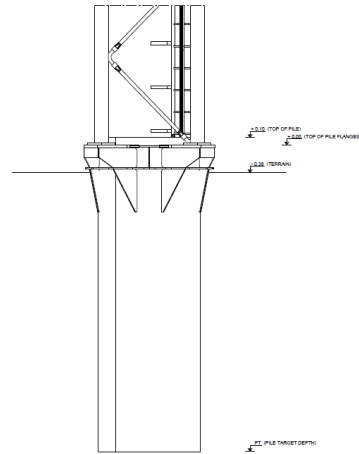
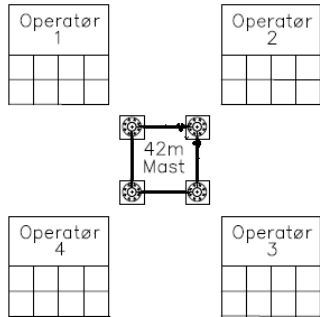

42m Layout, 1:120



SITE ID: DKM0002 VEDSTED

V. Vedsted Byvej 59, 6760 Ribe

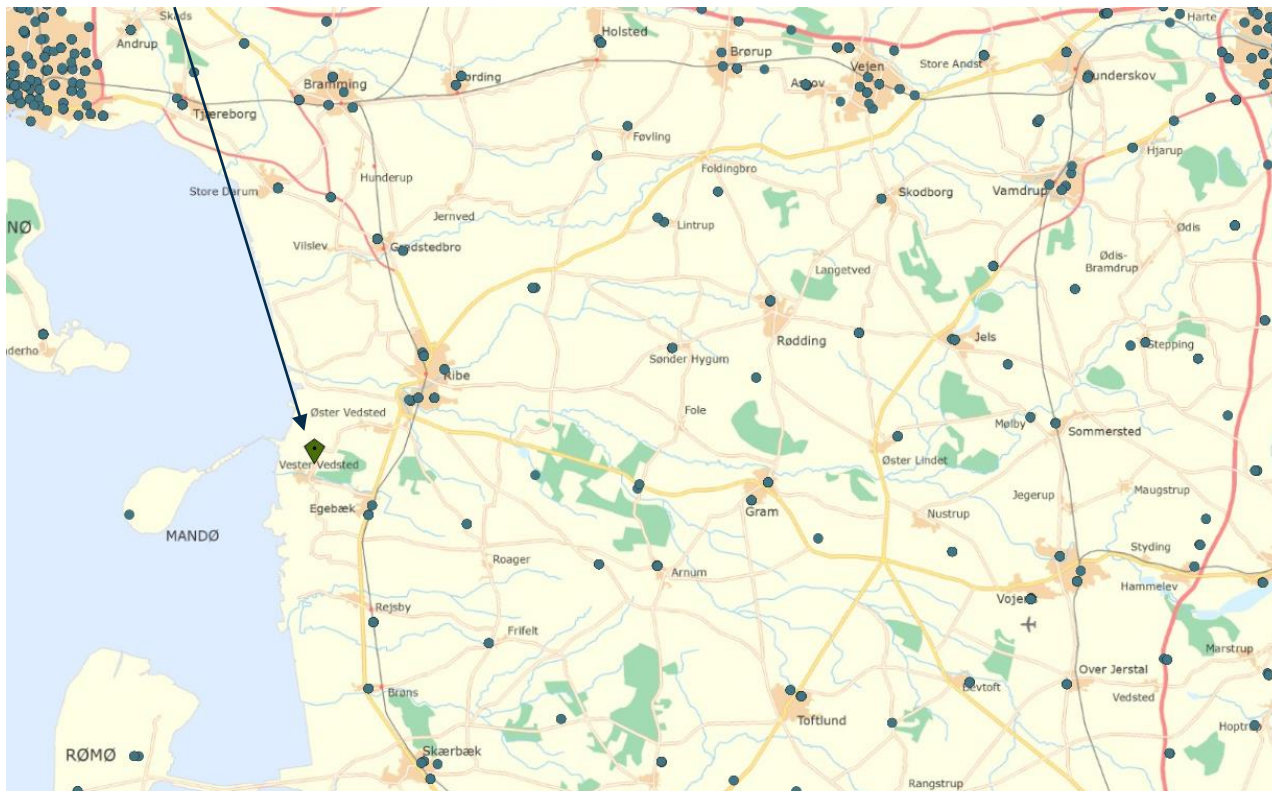

Udklip fra Mastedatabasen.dk

Her kan man se at der er langt til nærmeste mast, ca. 3 km.

SITE ID: DKM0002 – VEDSTED

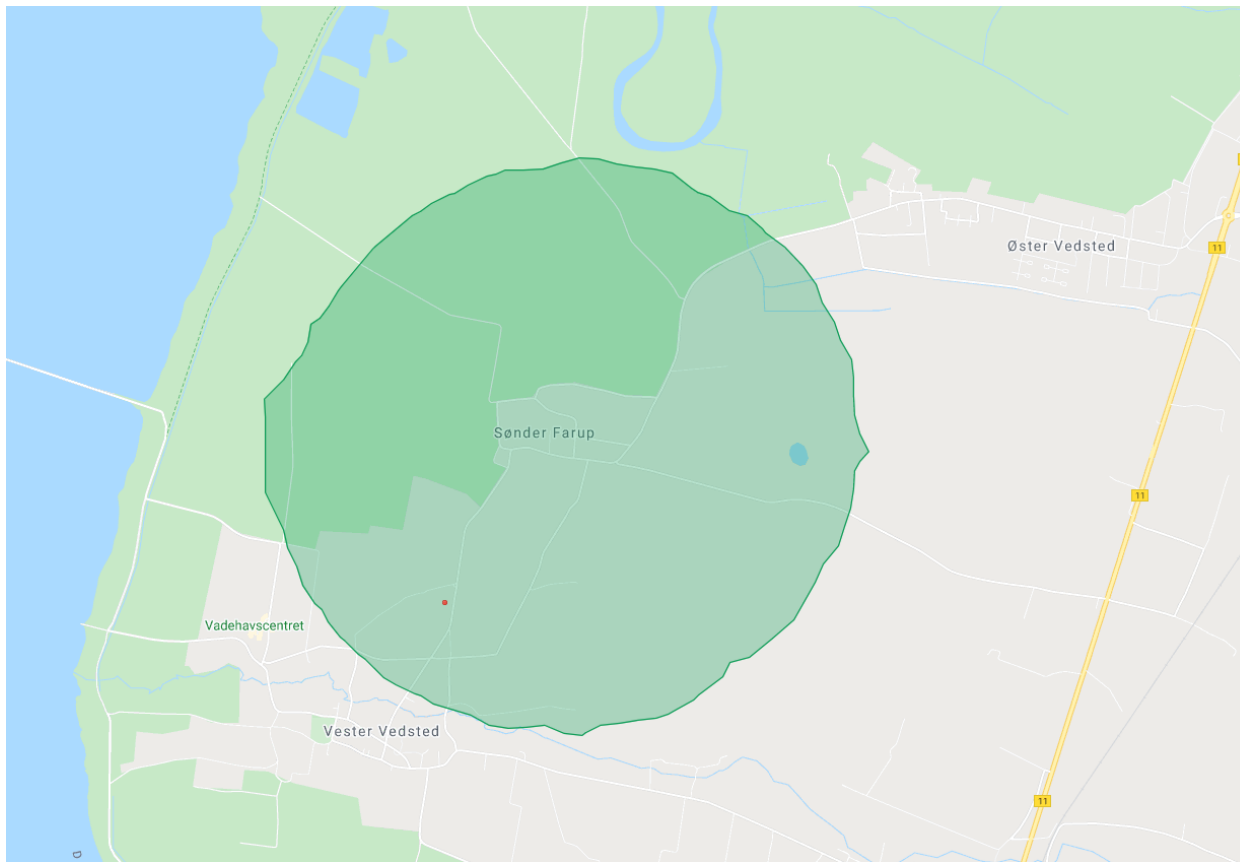

Dækningskrav 700/900 MHz

Udklip fra Energistyrelsens dækningskrav.

Her kan man se at der er udstedt dækningskrav i lige netop det område masten ønskes opført.

SITE ID: DKM0002 – VEDSTED

Kortlægning af mobilnetværket

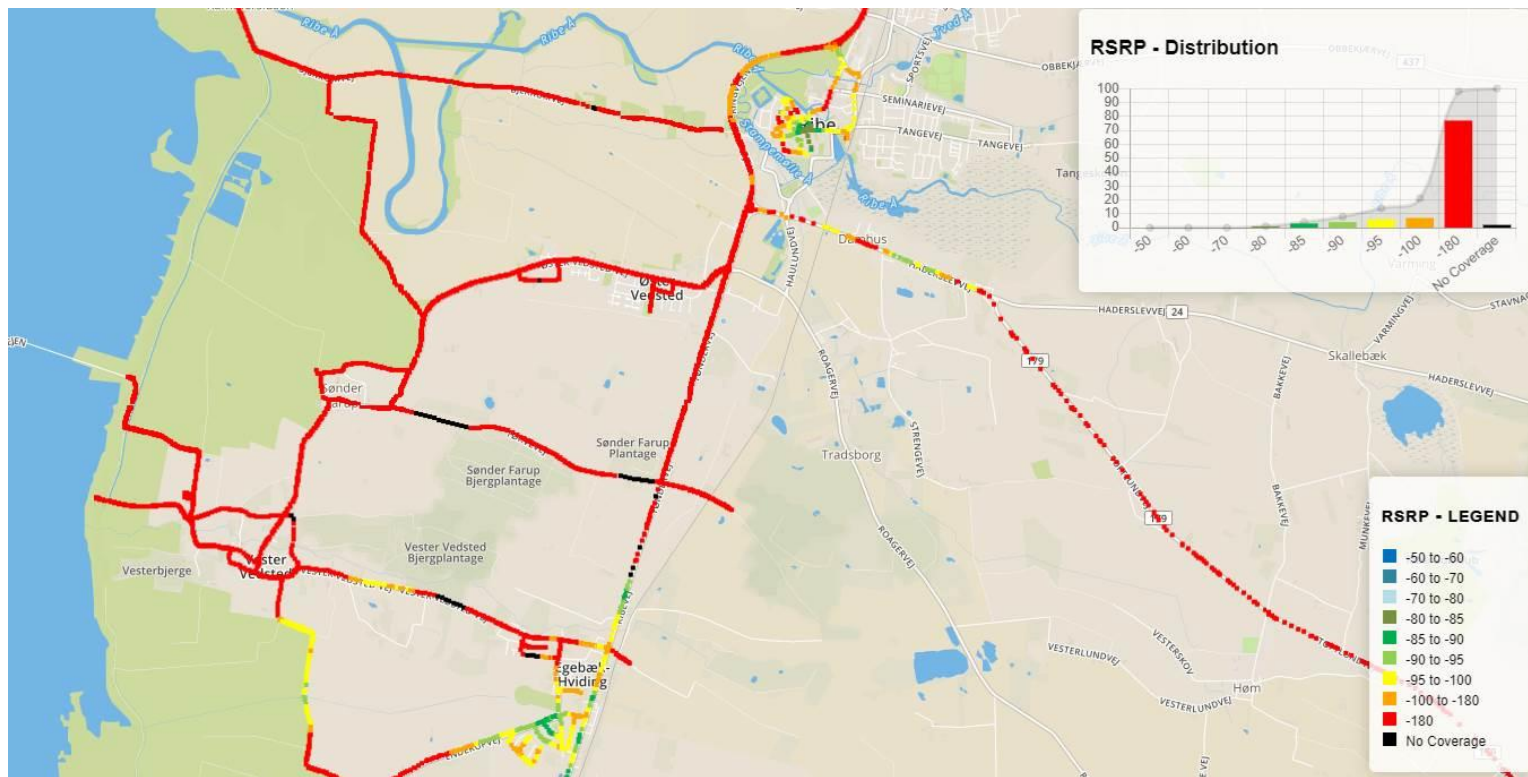

- Illustration af masten
- Masten set fra forskellige punkter – efter anvisning af kommunen.
- Vedr. : Gittermast
V Vedsted Byvej 57, 6760 Ribe
30b, V. Vedsted By, V. Vedsted



Grundkort ikke nødvendigvis ajourført og målfast. Ingen retslydighed

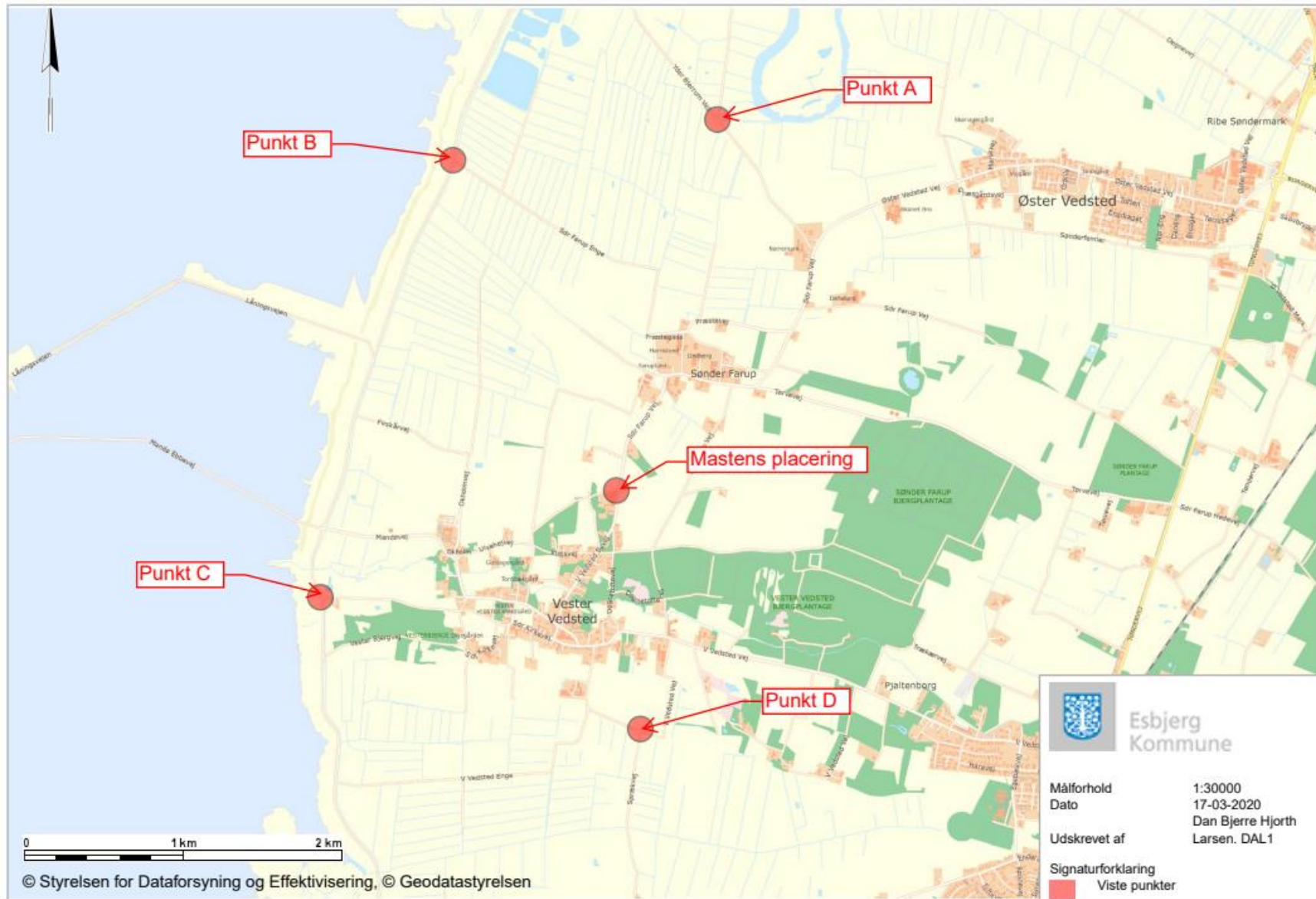

© Styrelsen for Dataforsyning og Effektivisering, © Geodatastyrelsen



Den viste mast er ikke målfast. Masten viser udelukkende hvor den foreslåede placering er i området.





Den viste mast er ikke målfast. Masten viser udelukkende hvor den foreslåede placering er i området.





Den viste mast er ikke målfast. Masten viser udelukkende hvor den foreslåede placering er i området.





Den viste mast er ikke målfast. Masten viser udelukkende hvor den foreslåede placering er i området.





Den viste mast er ikke målfast. Masten viser udelukkende hvor den foreslåede placering er i området.

